

Agenzia delle Entrate
CATASTO FABBRICATI
Ufficio provinciale di
Roma

Dichiarazione protocollo n. RM0021695 del 21/01/2021
Comune di Roma
Via Del Casale De Merode

civ. 4

Identificativi Catastali:
Sezione:
Foglio: 843
Particella: 146
Subalterno: 501

Compilata da:
Blasucci Donato
Iscritto all'albo:
Geometri
Prov. Roma

N. 7883

STRUTTURA SANITARIA

PIANO TERRA

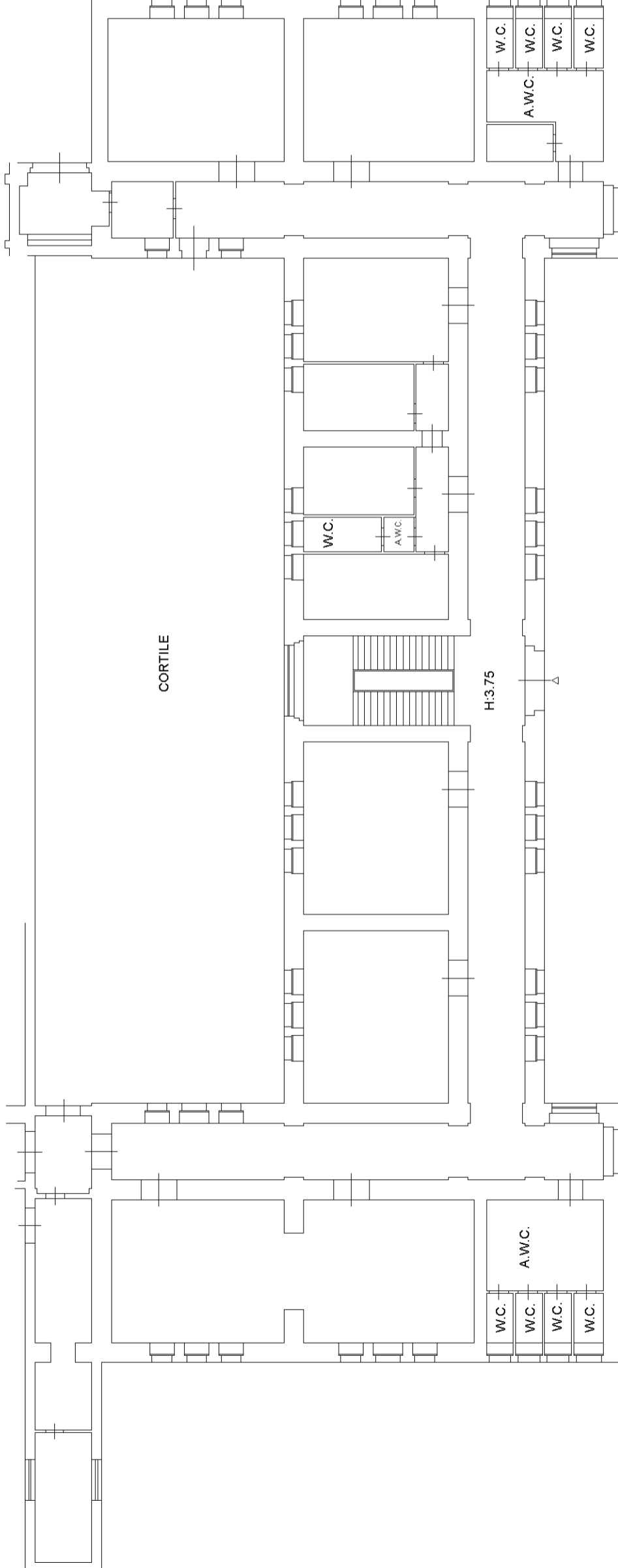

Agenzia delle Entrate
CATASTO FABBRICATI
Ufficio provinciale di
Roma

Dichiarazione protocollo n. RM0021695 del 21/01/2021
Comune di Roma
Via Del Casale De Merode
civ. 4

Identificativi Catastali:
Sezione:
Foglio: 843
Particella: 146
Subalterno: 501

Compilata da:
Blasucci Donato
Iscritto all'albo:
Geometri
Prov. Roma
N. 7883

Geometria
n. 2
Scala 1: 200

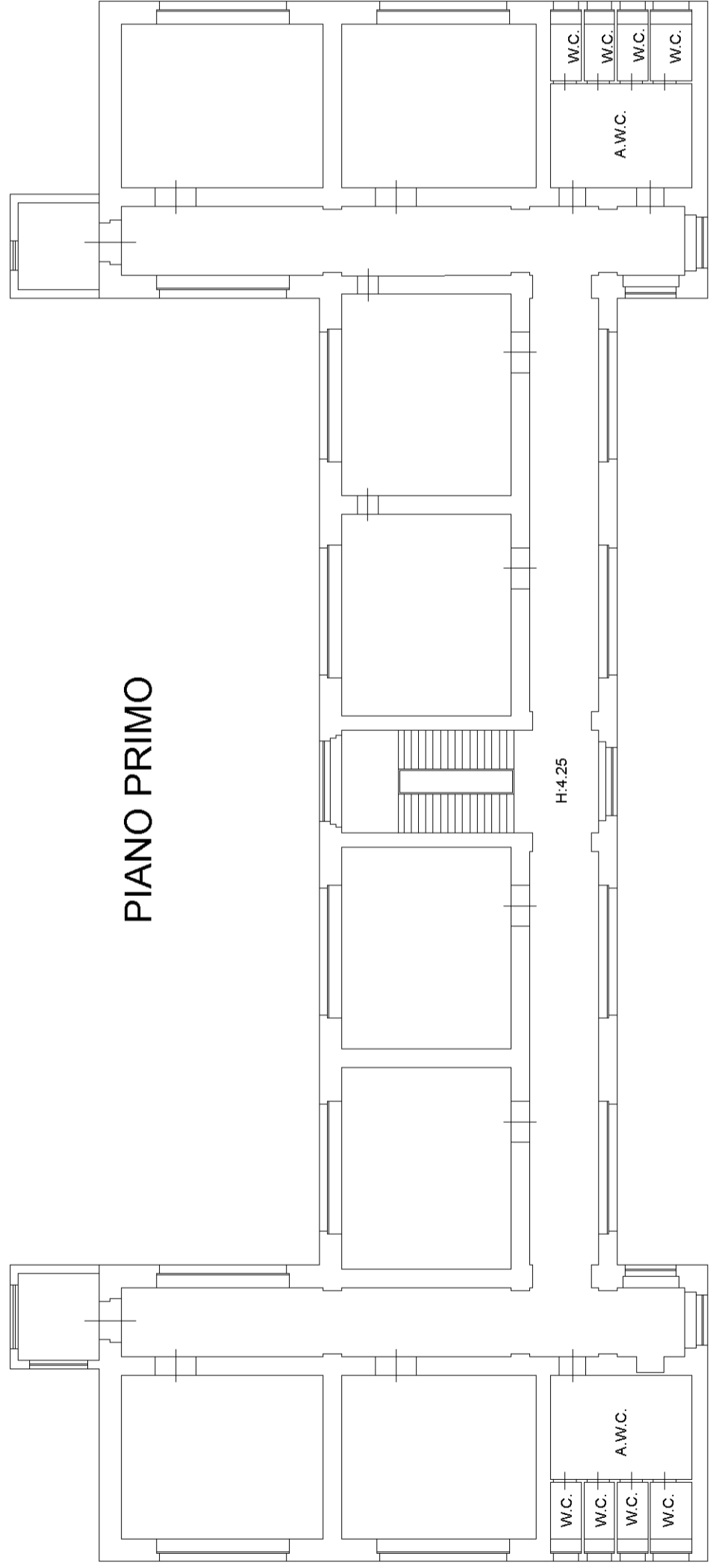

PIANO PRIMO

Agenzia delle Entrate
CATASTO FABBRICATI
Ufficio provinciale di
Roma

Dichiarazione protocollo n. RM0021695 del 21/01/2021
Comune di Roma
Via Del Casale De Merode
civ. 4

Identificativi Catastali:
Sezione:
Foglio: 843
Particella: 146
Subalterno: 501

Compilata da:
Blasucci Donato
Iscritto all'albo:
Geometri
Prov. Roma
N. 7883

Geometria
n. 3
Scala 1: 200

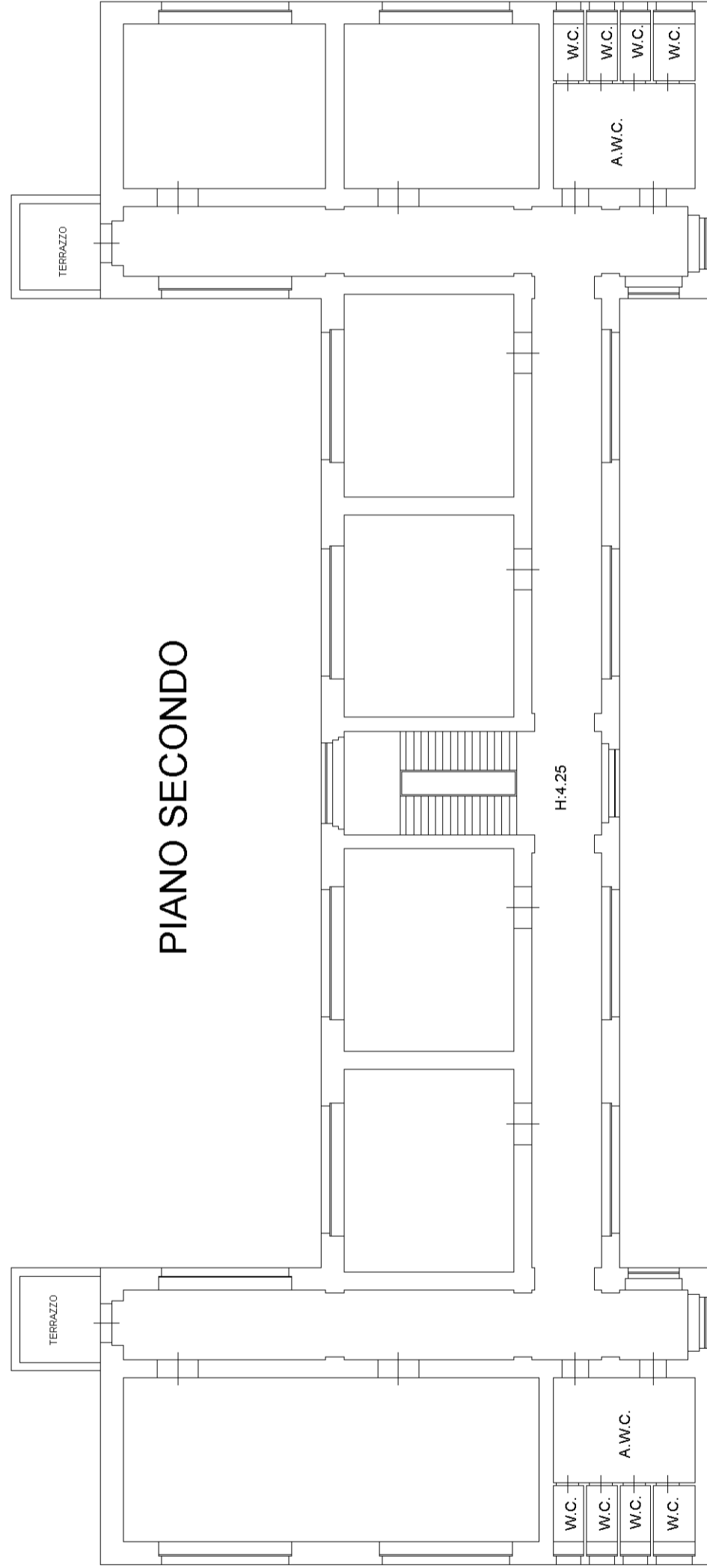

PIANO SECONDO

Agenzia delle Entrate
CATASTO FABBRICATI
Ufficio provinciale di
Roma

Dichiarazione protocollo n. RM0021695 del 21/01/2021
Comune di Roma
Via Del Casale De Merode
civ. 4

Identificativi Catastali:
Sezione:
Foglio: 843
Particella: 146
Subalterno: 501

Compilata da:
Blasucci Donato
Iscritto all'albo:
Geometri
Prov. Roma
N. 7883

Cartografia n. 4
Scala 1:200

