

Visura per immobile

Situazione degli atti informatizzati al 14/07/2014

Dati della richiesta	Comune di ROMA (Codice: H501)
Catasto Fabbricati	Provincia di ROMA
Unità immobiliare	Foglio: 481 Particella: 28 Sub.: 500

N.	DATI IDENTIFICATIVI				DATI DI CLASSAMENTO				DATI DERIVANTI DA		
	Sezione Urbana	Foglio	Particella	Sub	Zona Cens.	Micro Zona	Categoria	Classe		Consistenza	Rendita
1		481	28	500	1		C/6	7	56 m²	Euro 1.602,26	Variazione del 17/06/2014 n. 50860 del 27/06/2014 in atti dal 27/06/2014 (protocollo n. RM0458280 VARIANTE) PRESENTAZIONE PLANIMETRIA MANUALE
Indirizzo: VIA DEL VIMINALE n. 3 piano: T.											

INTESTATO

N.	1	ISTITUTO ROMANO DI SAN MICHELE con sede in ROMA	DATI ANAGRAFICI	CODICE FISCALE	DIRITTI E ONERI REALI
		VOLTURA D'UFFICIO del 30/06/1987 n. 64547.1/2013 in atti dal 11/09/2013 (protocollo n. RM0647311) Registrazione: Sede: BONIFICA INTESTAZIONE		80112430584*	(1) Proprieta per 11

Unità immobiliari n. 1

Tributi erariali: Euro 0,90

Visura telematica

Agenzia delle Entrate
CATASTO FABBRICATI
Ufficio Provinciale di
Roma

Dichiarazione protocollo n. RM0428238del 27/06/2014
Planimetria di u.i.u. in Comune di Roma
Via Del Viminale civ. 3

Identificativi Catastali:
Sezione:
Foglio: 481
Particella: 28
Subalterno: 500

Compilata da:
Perna Massimo
Iscritto all'albo:
Geometri
Prov. Roma N. 7443

Scheda n. 1 Scala 1:200

RIMESSA
PIANO TERRA

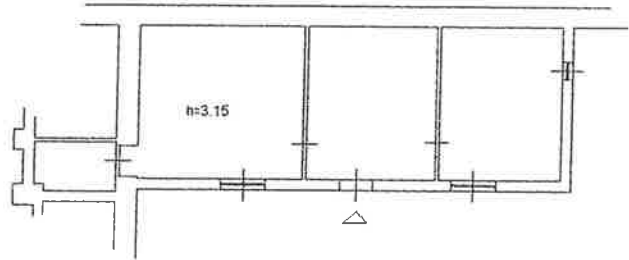

F. 481 P. 11e 29 Sub 501

Area di Parcheggio

Area di Parcheggio



10 metri

Catasto dei Fabbricati - Situazione al 14/07/2014 - Comune di ROMA (H501) - < Foglio: 481 - Particella: 28 - Subalterno: 500 >
VIA DEL VIMINALE n. 3 piano: T;

Ultima planimetria in atti