

**Agenzia delle Entrate**  
**CATASTO FABBRICATI**  
Ufficio provinciale di  
Roma

Dichiarazione protocollo n. RM0021695 del 21/01/2021  
Comune di Roma  
Piazzale Antonio Tosti  
civ. 2

Identificativi Catastali:  
Sezione: 843  
Foglio: 843  
Particella: E  
Subalterno: 501

Compilata da:  
Blasucci Donato  
Iscritto all'albo:  
Geometri  
Prov. Roma  
N. 7883

Geometria  
n. 1  
Scala 1: 200

### EDIFICIO C

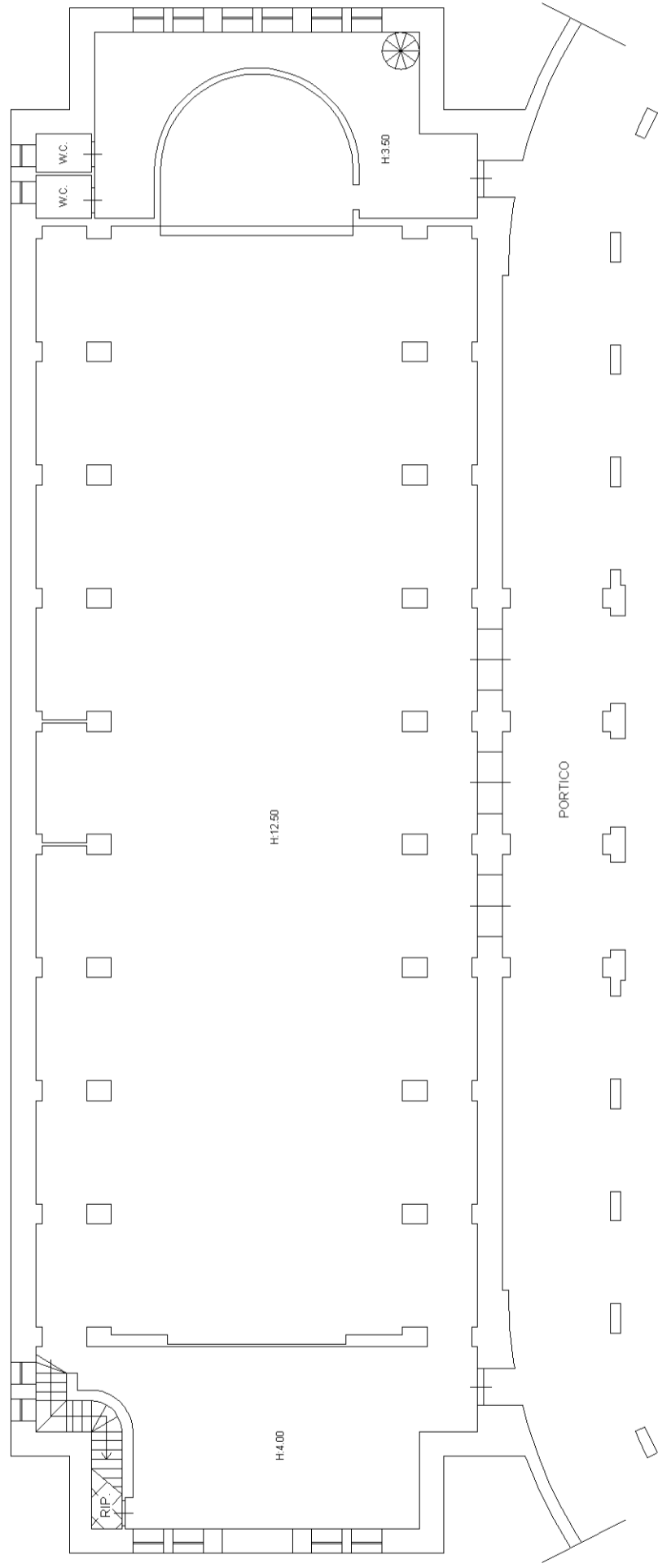

### CHIESA PIANO TERRA

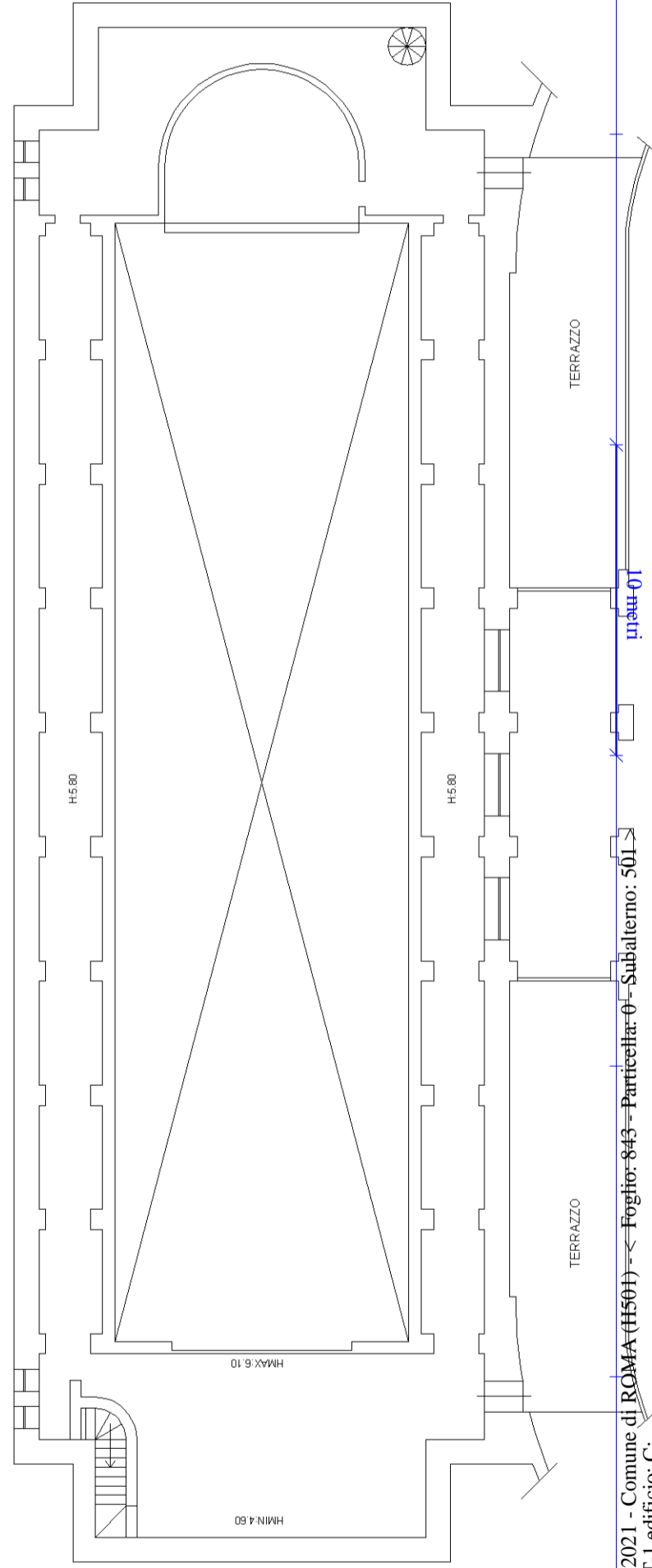

### CHIESA PIANO PRIMO