

Agenzia delle Entrate
CATASTO FABBRICATI
Ufficio provinciale di
Roma

Dichiarazione protocollo n. RM0021695 del 21/01/2021
Comune di Roma
Piazzale Antonio Tosti

civ. 2

Identificativi Catastali:
Sezione:
Foglio: 843
Particella: 149
Subalterno: 508

Compilata da:
Blasucci Donato
Iscritto all'albo:
Geometri
Prov. Roma
N. 7883

Scala 1: 200

EDIFICIO D
ALLOGGI SUORE
PIANO TERZO

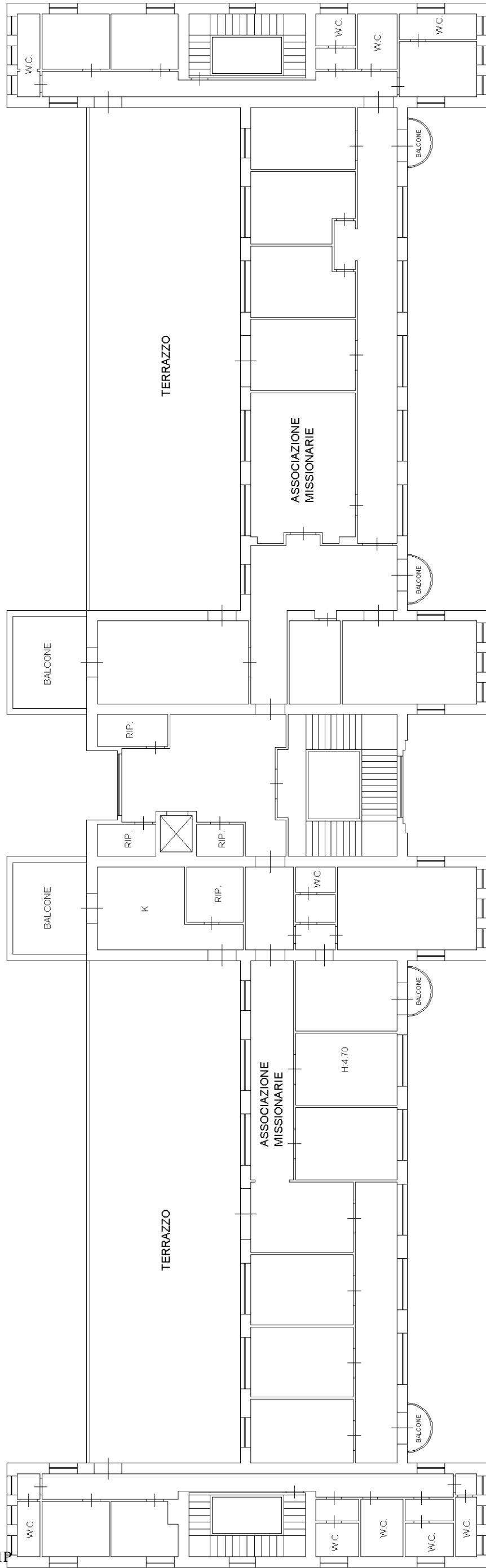

Agenzia delle Entrate
CATASTO FABBRICATI
Ufficio provinciale di
Roma

Dichiarazione protocollo n. RM0021695 del 21/01/2021
Comune di Roma
Piazzale Antonio Tosti
civ. 2

Identificativi Catastali:
Sezione:
Foglio: 843
Particella: 149
Subalterno: 508

Compilata da:
Blasucci Donato
Iscritto all'albo:
Geometri
Prov. Roma
N. 7883

Geometria
n. 2
Scala 1: 200

EDIFICIO D
PIANO QUARTO

