

**Agenzia delle Entrate  
CATASTO FABBRICATI  
Ufficio Provinciale di  
Roma**

Dichiarazione protocollo n° RM0021695 del 21/01/2021

Comune di Roma

Piazzale Antonio Tosti

civ. 2

Identificativi Catastali:

Sezione:  
Foglio: 843  
Particella: 146  
Subalterno: 502

Compilata da:  
Blasucci Donato

Iscritto all'albo:  
Geometri

Prov. Roma

N. 7883

Planimetria  
Scheda n. 1      Scala 1:500

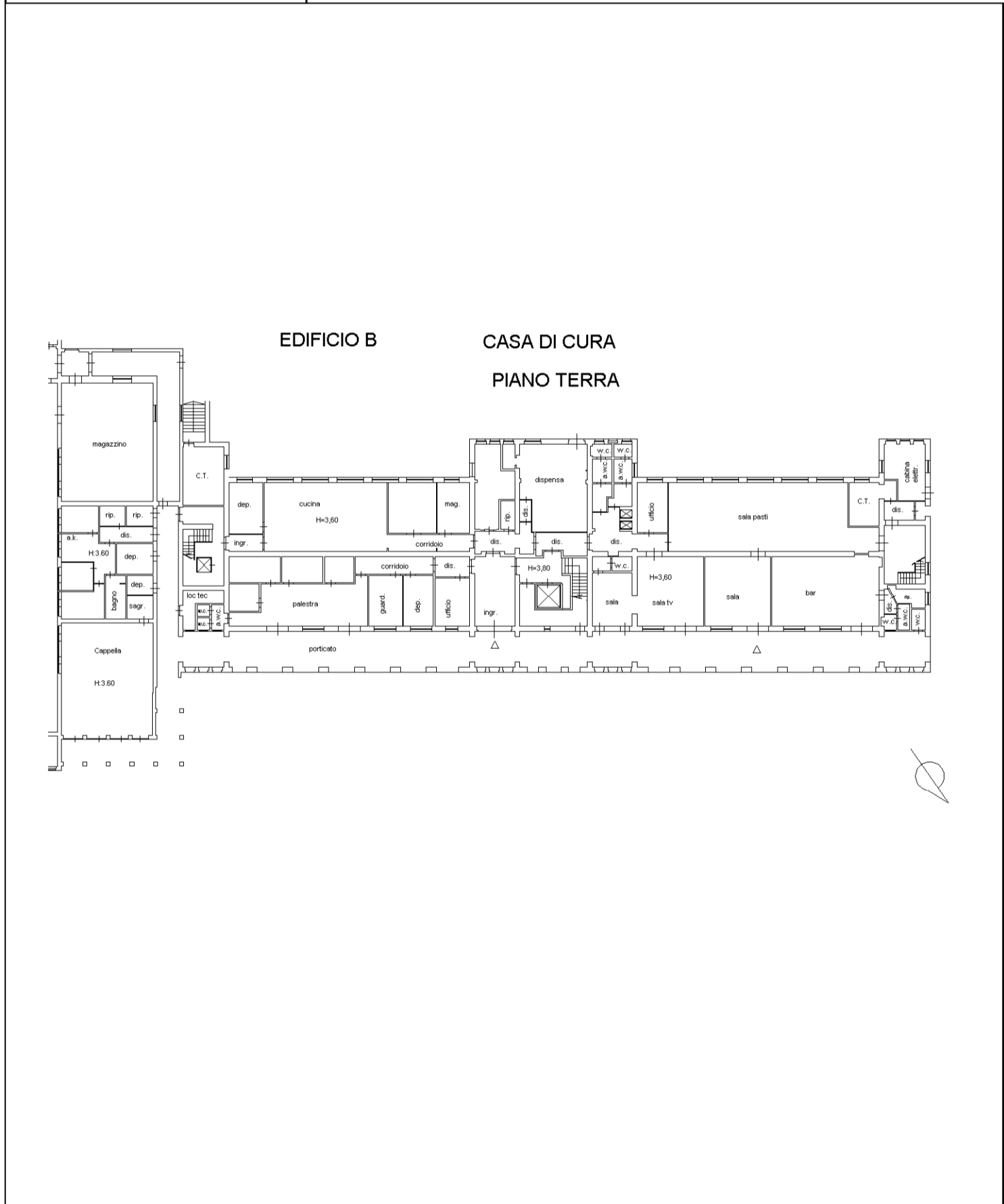

**Agenzia delle Entrate**  
**CATASTO FABBRICATI**  
Ufficio provinciale di  
Roma

Dichiarazione protocollo n. RM0021695 del 21/01/2021  
Comune di Roma  
Piazzale Antonio Tosti

civ. 2

Identificativi Catastali:  
Sezione: 843  
Foglio: 146  
Particella: 502  
Subalterno: 502

Compilata da:  
Blasucci Donato  
Iscritto all'albo:  
Geometri  
Prov. Roma  
N. 7883

Scala 1:200

# PIANO PRIMO

# EDIFICIO B

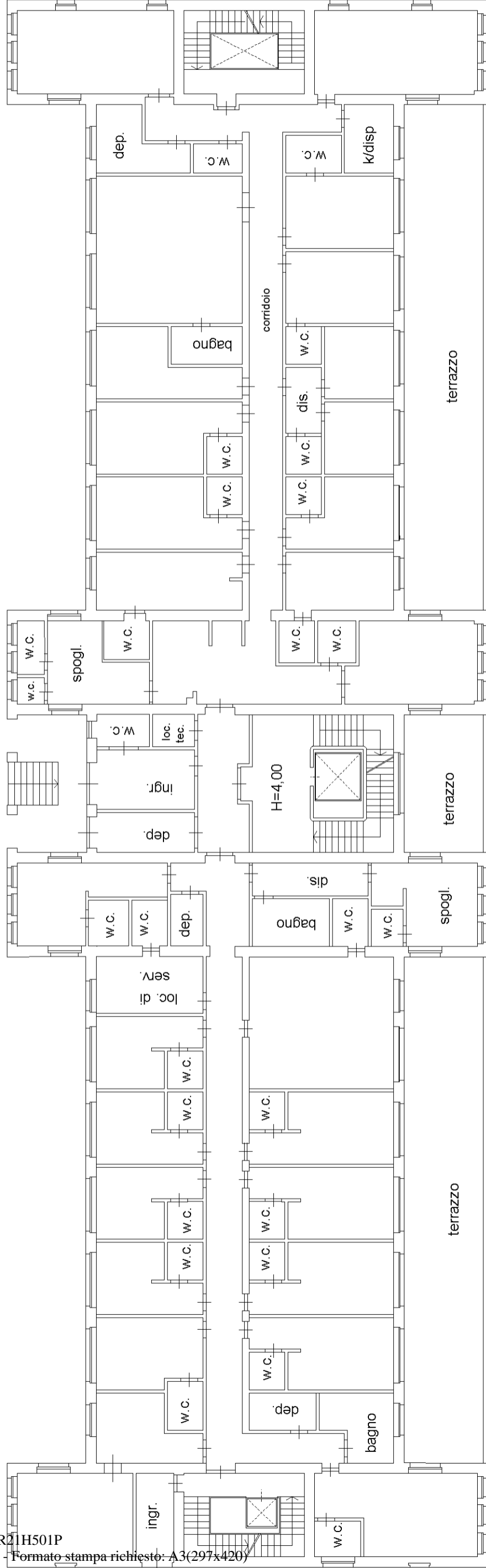

**Agenzia delle Entrate**  
**CATASTO FABBRICATI**  
Ufficio provinciale di  
Roma

Dichiarazione protocollo n. RM0021695 del 21/01/2021  
Comune di Roma  
Piazzale Antonio Tosti  
civ. 2

Identificativi Catastali:  
Sezione:  
Foglio: 843  
Particella: 146  
Subalterno: 502

Compilata da:  
Blasucci Donato  
Iscritto all'albo:  
Geometri  
Prov. Roma  
N. 7883

Scala 1: 200

# EDIFICIO B

# PIANO SECONDO

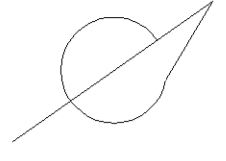
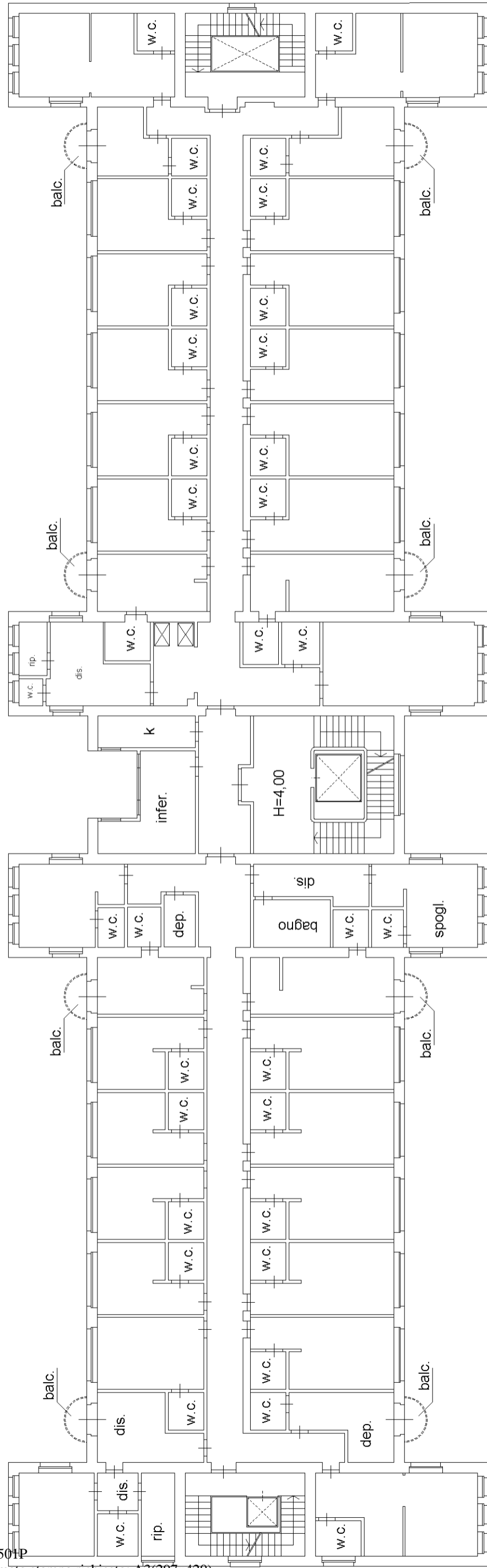

**Agenzia delle Entrate**  
**CATASTO FABBRICATI**  
Ufficio provinciale di  
Roma

Dichiarazione protocollo n. RM0021695 del 21/01/2021  
Comune di Roma  
Piazzale Antonio Tosti

civ. 2

Identificativi Catastali:  
Sezione: 843  
Foglio: 146  
Particella: 502  
Subalterno: 502

Compilata da:  
Blasucci Donato  
Iscritto all'albo:  
Geometri  
Prov. Roma  
N. 7883

Scala 1: 200

# PIANO TERZO

# EDIFICIO B

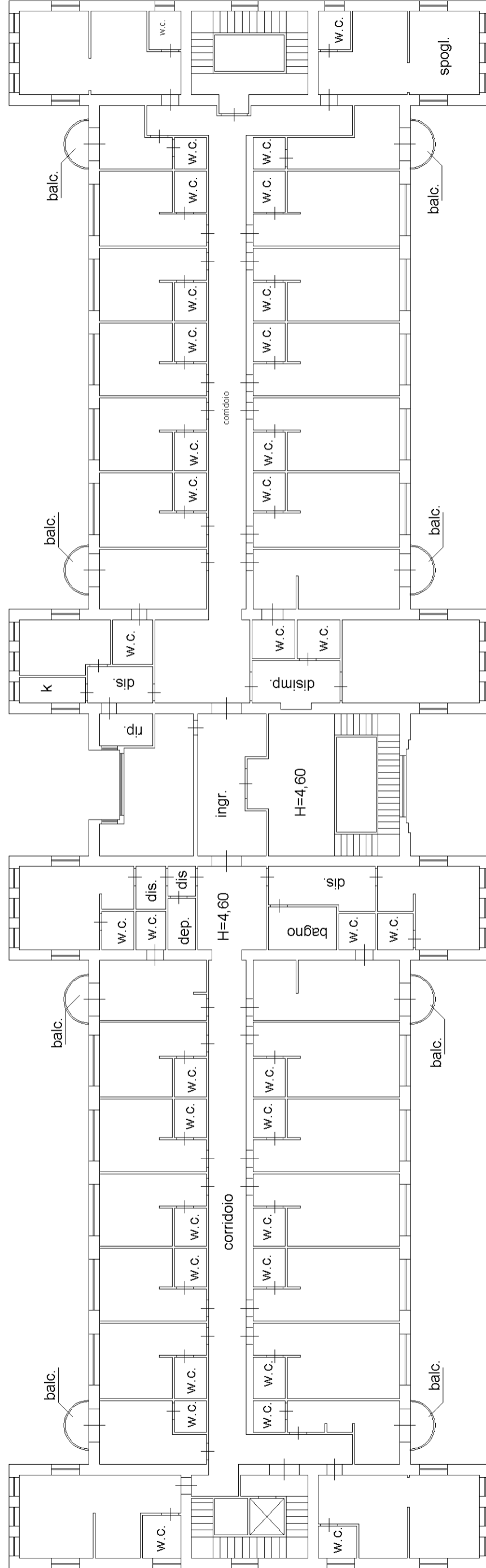

**Agenzia delle Entrate**  
**CATASTO FABBRICATI**  
Ufficio provinciale di  
Roma

Dichiarazione protocollo n. RM0021695 del 21/01/2021  
Comune di Roma  
Piazzale Antonio Tosti

civ. 2

Identificativi Catastali:  
Sezione:  
Foglio: 843  
Particella: 146  
Subalterno: 502

Compilata da:  
Blasucci Donato  
Iscritto all'albo:  
Geometri  
Prov. Roma  
N. 7883

# PIANO QUARTO

# EDIFICIO B

