

Agenzia delle Entrate
CATASTO FABBRICATI
Ufficio provinciale di
Roma

Dichiarazione protocollo n. RM0021695 del 21/01/2021
Comune di Roma
Piazzale Antonio Tosti

civ. 2

Identificativi Catastali:
Sezione: 843
Foglio: 89
Particella: 89
Subalterno: 502

Compilata da:
Blasucci Donato
Iscritto all'albo:
Geometri
Prov. Roma
N. 7883

Scale n. 1
Scala 1: 200

**UFFICIO PUBBLICO
PIANO SECONDO**

EDIFICIO A

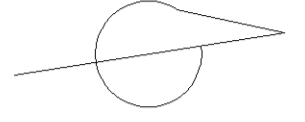
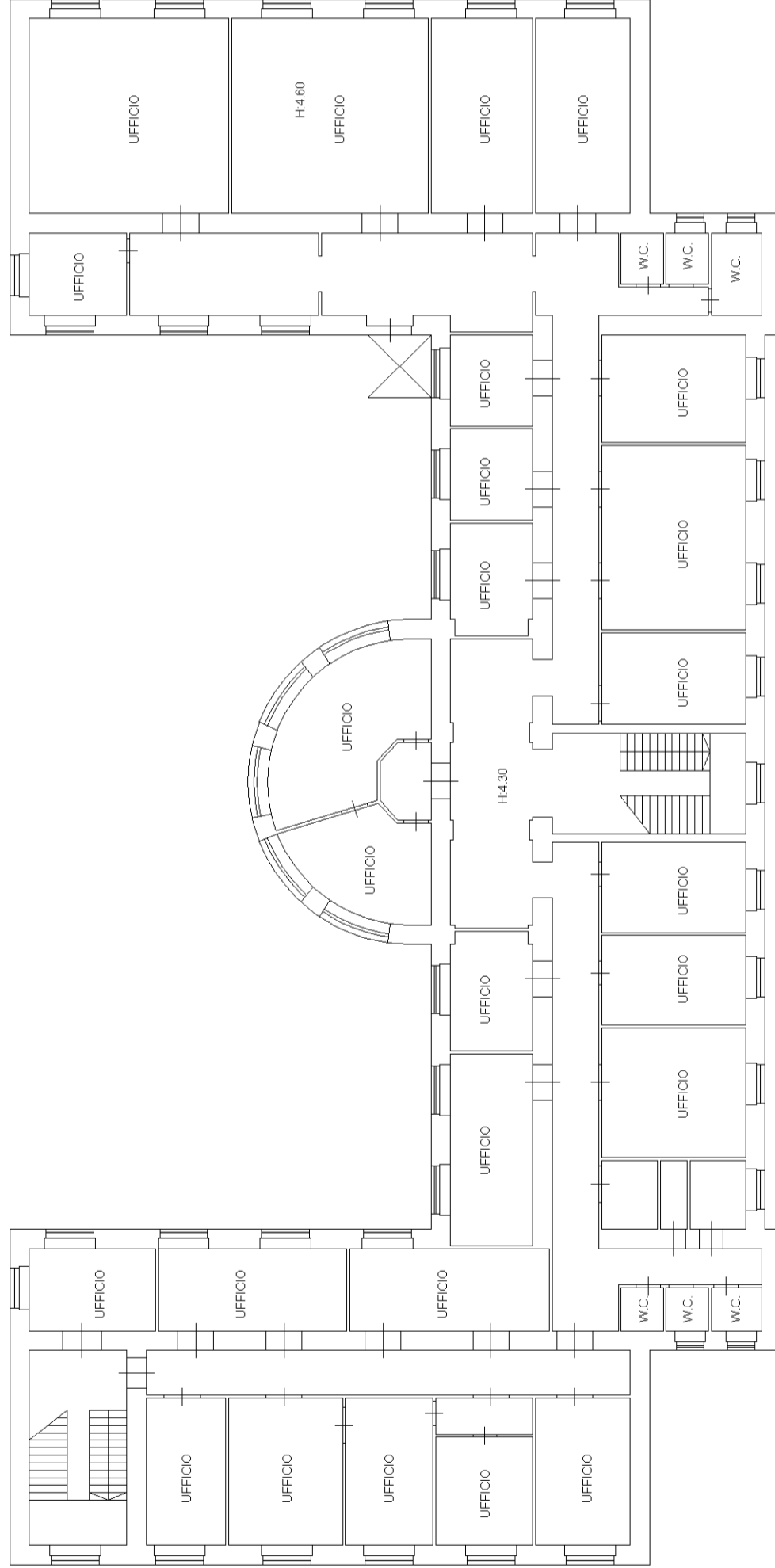

Agenzia delle Entrate
CATASTO FABBRICATI
Ufficio provinciale di
Roma

Dichiarazione protocollo n. RM0021695 del 21/01/2021
Comune di Roma
Piazzale Antonio Tosti

civ. 2

Identificativi Catastali:
Sezione:
Foglio: 843
Particella: 89
Subalterno: 502

Compilata da:
Blasucci Donato
Iscritto all'albo:
Geometri
Prov. Roma
N. 7883

UFFICIO PUBBLICO PIANO TERZO

EDIFICIO A

