

**Agenzia delle Entrate**  
**CATASTO FABBRICATI**  
Ufficio provinciale di  
Roma

Dichiarazione protocollo n. RM0544626 del 22/10/2019  
Planimetria di u.i.u. in Comune di Roma  
Viale Carlo Tommaso Odescalchi

civ. 67

Identificativi Catastali:  
Sezione: 843  
Foglio: 147  
Particella: 504  
Subalterno: 504

Compilata da:  
Perna Massimo  
Iscritto all'albo:  
Geometri  
Prov. Roma  
N. 7443

Scheda n. 1 - Scala 1: 500

Ultima planimetria in atti

Data: 29/01/2021 - n. T134488 - Richiedente: BLSNT69R21H501P

Totale schede: 1 - Formato di acquisizione: A3(297x420) - Formato stampa richiesto: A4(210x297)

**LOCALE LABORATORIO ARTIGIANALE**  
**PIANO S1**

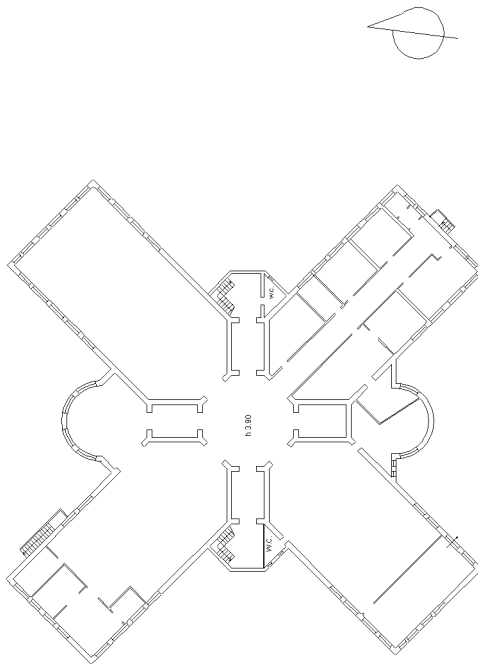

**PIANO TERRA**

