

Identificativi Catastali:  
Sezione:  
Foglio: 481  
Particella: 35  
Subalterno: 2

Compilata da:  
Perna Massimo  
Iscritto all'albo:  
Geometri  
Prov. Roma

N. 7443

Scheda n. 1

Scala 1:200

NEGOZIO

PIANO TERRA

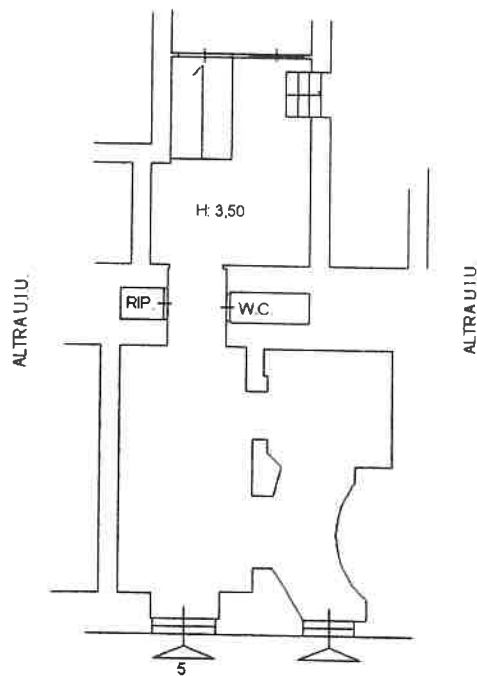

VIA DEL VIMINALE

PIANO 1

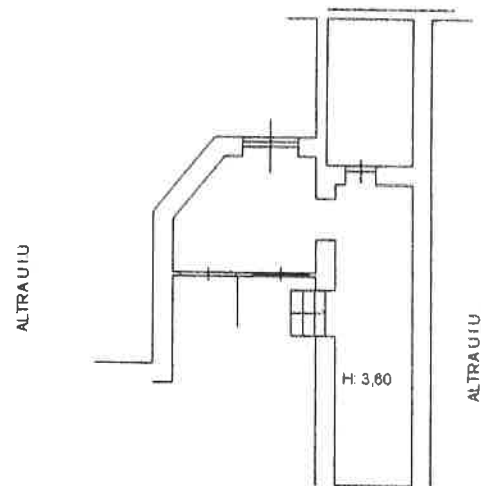



Ufficio Provinciale di Roma - Territorio  
Servizi Catastali

Data: 23/10/2019 - Ora: 12.14.43 Fine  
Visura n.: T145411 Pag: 1

## Visura per immobile

### Situazione degli atti informatizzati al 23/10/2019

<b>Dati della richiesta</b>	<b>Comune di ROMA ( Codice: H501)</b>
<b>Catasto Fabbricati</b>	<b>Provincia di ROMA</b>
	<b>Foglio: 481 Particella: 35 Sub.: 2</b>

**Unità immobiliare**

N.	DATI IDENTIFICATIVI				DATI DI CLASSAMENTO				DATI DERIVANTI DA			
	Sezione	Foglio	Particella	Sub	Zona	Micro Zona	Categoria	Classe		Consistenza	Superficie Catastale	Rendita
1	Urbana	481	35	2	1		C/1	8	80 m <sup>2</sup>	Totale: 94 m <sup>2</sup>	Euro 7.395,66	Variazione del 09/11/2015 - Inverimento in visura dei dati di superficie.
Indirizzo Annotazioni <b>VIA DEL VIMINALE n. 3C n. 5 piano: T-1;</b> <b>Classamento e rendita validati (D.M. 701/94)</b>												

**INTESTATO**

N.	DATI ANAGRAFICI	CODICE FISCALE	DIRITTI E ONERI REALI
1	ISTITUTO ROMANO DI S.MICHELE		(1) Proprietà per 1000/1000
DATI DERIVANTI DA			
Impianto meccanografico del 30/06/1987			

Mappali Terreni Correlati  
Codice Comune H501 - Sezione A - Foglio 481 - Particella 35

Unità immobiliari n. 1      Tributi erariali: Euro 0,90

Visura telematica