

76770024 - 1022 3730144455 10 09/05/2003

01/2010 - Ora: 09.39.04

Visura per soggetto limitata ad un comune

Visura n.: 528958 Pag: 12 Segue

Situazione degli atti informatizzati al 27/01/2010

5. Unità Immobiliari site nel Comune di ROMA (Codice H501) - Catasto dei Fabbricati

N.	DATI IDENTIFICATIVI				DATI DI CLASSAMENTO				ALTRE INFORMAZIONI			
	Sezione Urbana	Foglio	Particella	Sub	Zona Cens.	Micro Zona	Categoria	Classe	Consistenza	Rendita	Indirizzo Dati derivanti da	Dati ulteriori
1		843	89		4		B/3	U	161391 m ³	Euro 233.384,30	VIALE DI TOR MARANCIA n. SC piano: T -1 -2 -3; VARIAZIONE del 09/05/2003 n. 23149.1/2003 in atti dal 09/05/2003 (protocollo n. 508799) ALL. DOCFI INS. SUB500	
		843	103									
		843	146				B/c					
		843	148	500								
		843	149									
		843	293									
		843	294									

Intestazione degli immobili indicati al n. 5

N.	DATI ANAGRAFICI	CODICE FISCALE	DIRITTI E ONERI REALI
1	ISTITUTO ROMANO DI S.MICHELE DATI DERIVANTI DA		(1) Proprieta' per 1000/1000
	del 09/05/2003 n. 23149.1/2003 in atti dal 09/05/2003 (protocollo n. 508799)		



Istituto Romano di San Michele

Piazzale Antonio Tosti n. 4 - 00147 Roma

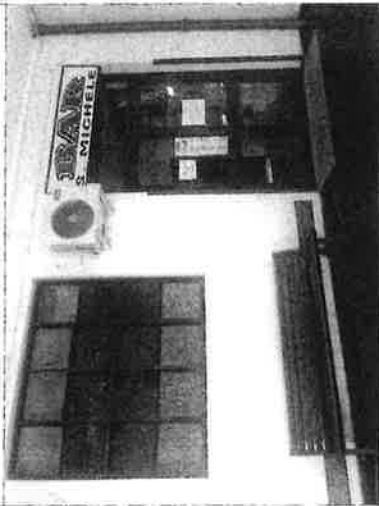

BAR IRSM

Piazzale Antonio Tosti n. 4 Roma
Palazzina Toti - stralcio Piano Terra - area interna destinata la BAR

PLANIMETRIA

Totale mq 87,00

20/06/2019

Scala 1:100

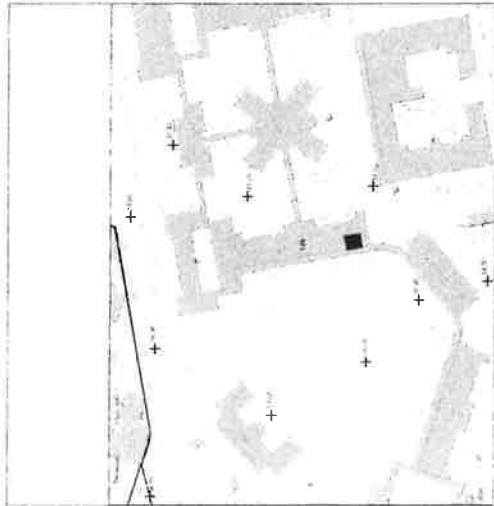

Dati Catastali - Comune di Roma, insieme a maggior consistenza alla
Partita n. 62417 - Foglio 843 - Particella 146

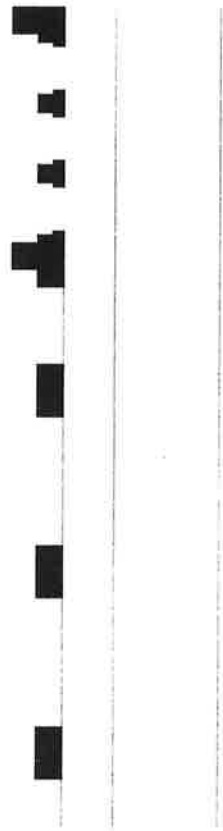
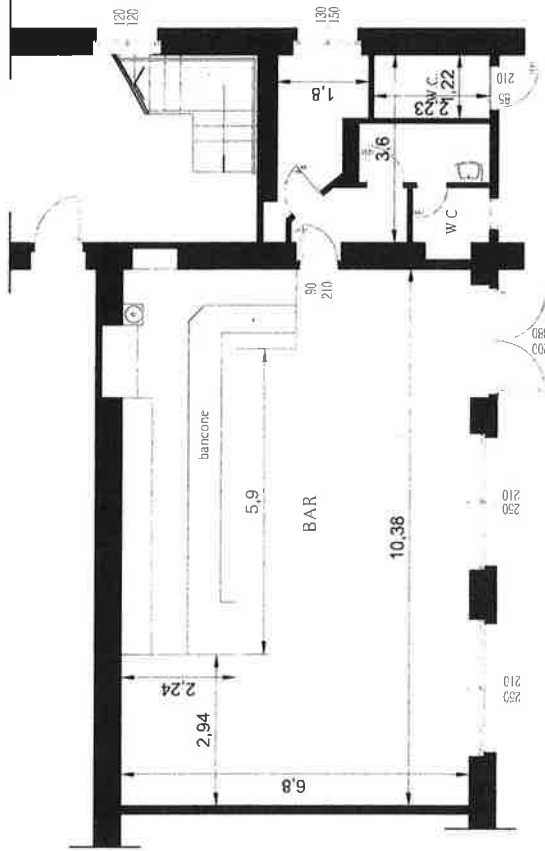

Piano Terra

Piazzale Comprensorio IRSM